

ISTITUTO TECNICO INDUSTRIALE STATALE “G. MARCONI” – Dalmine (Bg)				
Certificazione di qualità UNI EN ISO 9001:2000 n° 0312140				
Md D_07_052				
Directory/file:	Data emissione: 24/08/04	Rev: 1	Ed.: 0	Pag.: 1 di 5

Valutazione dell'efficacia e dell'efficienza dei servizi offerti **Valutazione del territorio**

L'I.T.I.S. " G. Marconi" di Dalmine, annualmente, attraverso la funzione Strumentale responsabile del Piano dell'Offerta Formativa e del Sistema Gestione Qualità, raccoglie ed analizza dati per produrre informazioni per la valutazione del livello di efficacia e di efficienza dei servizi offerti.

Per dare l'avvio ad una riflessione sui servizi offerti e sulla percezione del territorio circa la significatività educativa e didattica fornita dalla scuola, è stato inviato un questionario a ditte/aziende/società del territorio.

Ha risposto il 20% degli intervistati ai quali si porgono i nostri ringraziamenti per la collaborazione data.

I dati, raccolti ed elaborati, hanno fornito i risultati allegati.

La Funzione Strumentale
Prof.ssa Rosarita Rota

Il Dirigente Scolastico
Prof. Aldo Consoli

Di quale settore si occupa la sua organizzazione?

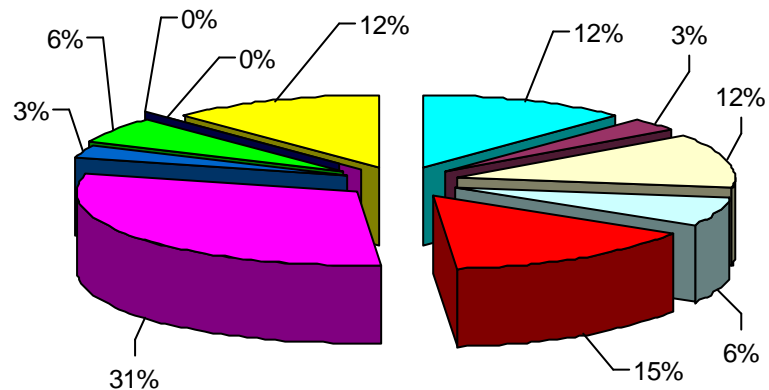
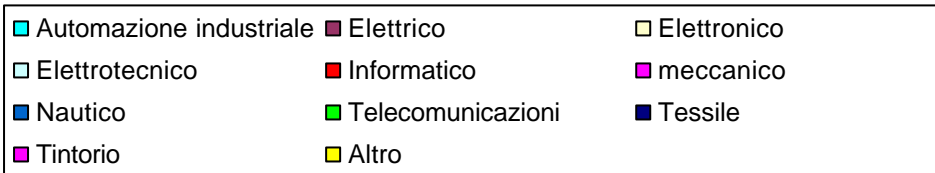

Conosce l'ITIS "G.Marconi di Dalmine?

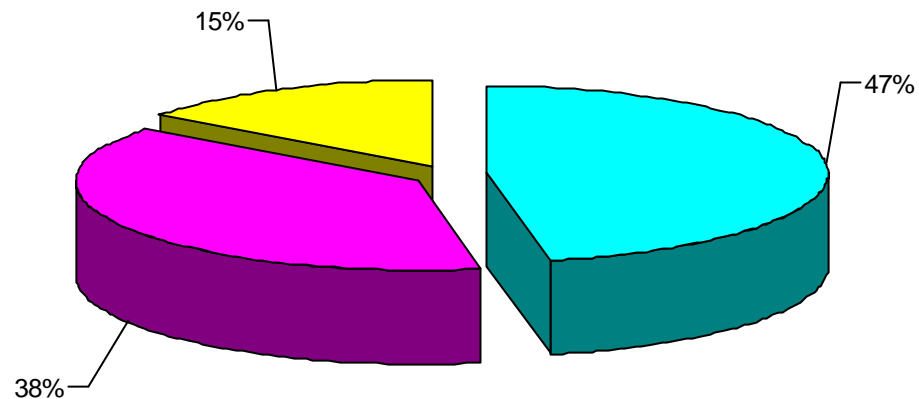
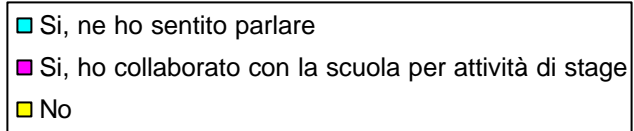

Conosce qualcuno che si è diplomato all'ITIS "G.Marconi" negli ultimi due anni?

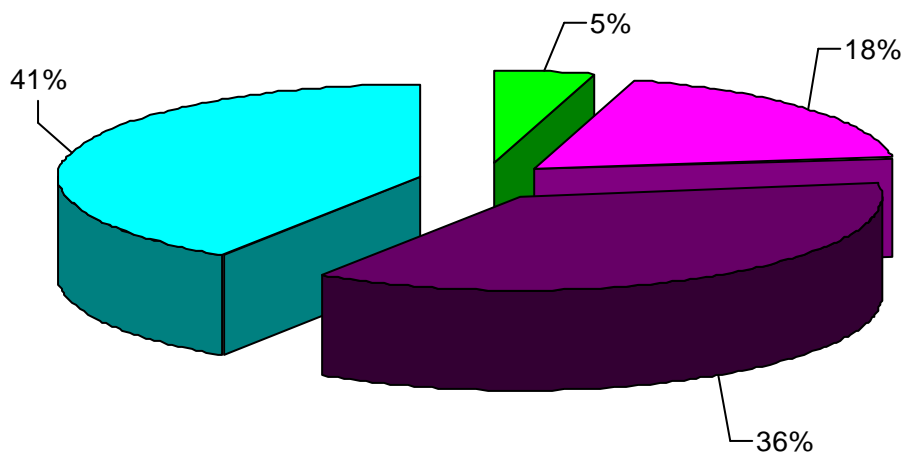
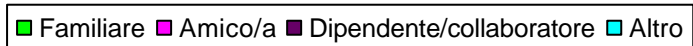

Ha mai potuto verificare la preparazione dei nostri allievi?

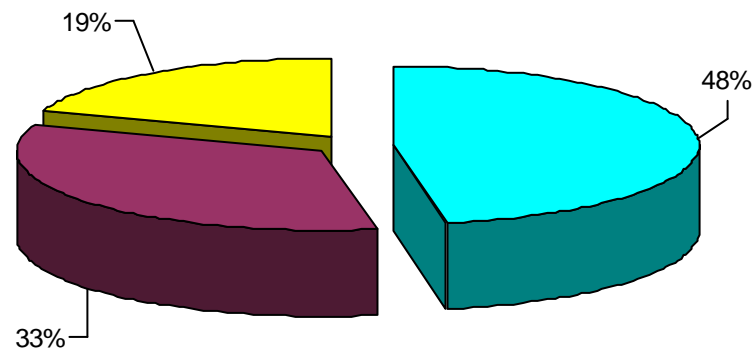
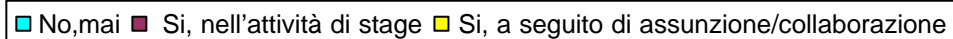

Se ha risposto sì alla domanda precedente, come giudica la preparazione teorica dei nostri studenti?

■ Molto buona ■ Abbastanza buona ■ Appena sufficiente ■ Insufficiente

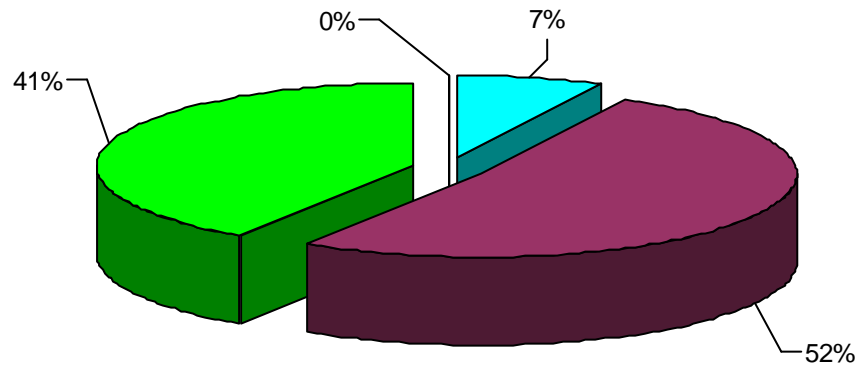

E la preparazione pratica dei nostri allievi?

■ Molto buona ■ Abbastanza buona ■ Appena sufficiente ■ Insufficiente

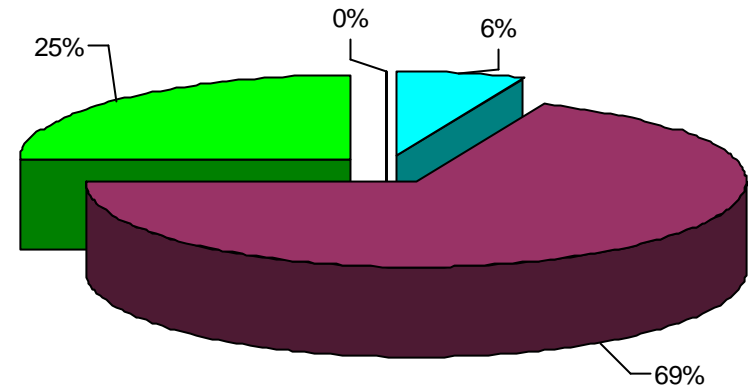

Se ha collaborato con l'ITIS "Marconi" pe attività di stage, può affermare che gli allievi hanno mostrato

(liv 1 = min; liv 5 = max)

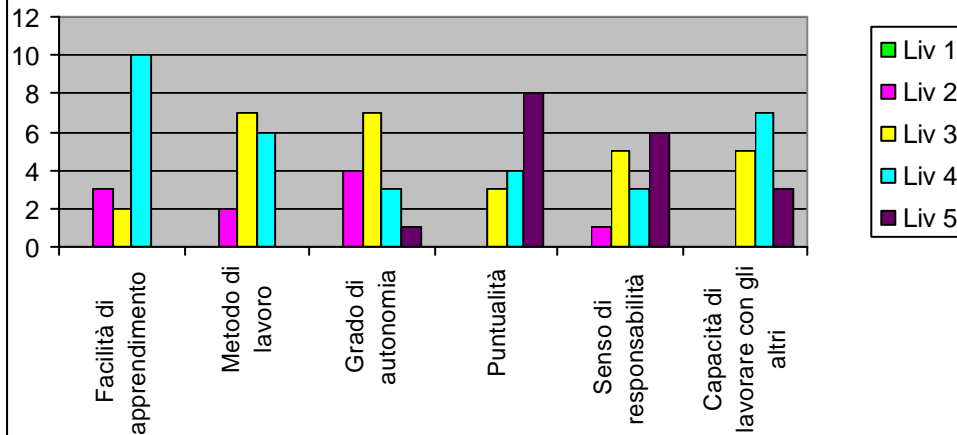

Tra la sua azienda e la scuola, esistono forme di collaborazione?

■ Sì ■ No

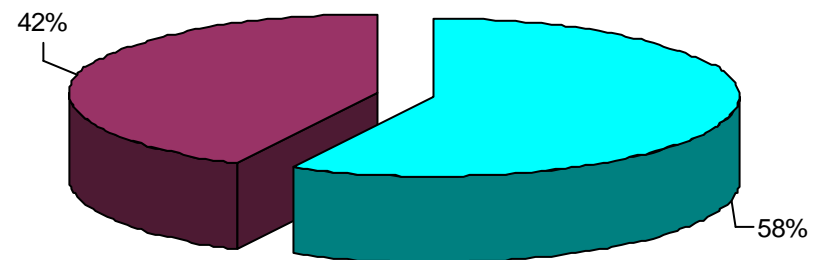

Le collaborazioni, se esistono, sono

■ Sporadiche ■ Abbastanza frequenti ■ Molto frequenti

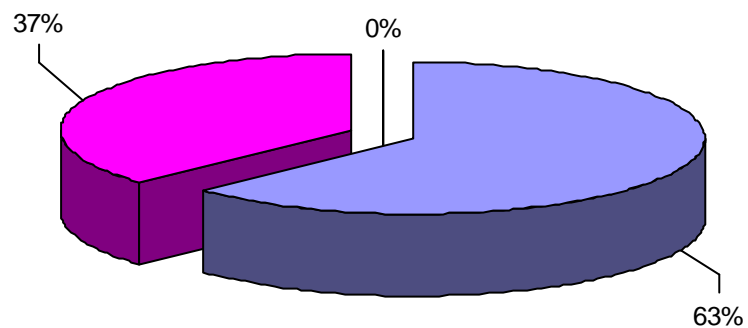

Reputa possibile e positiva la costituzione di una rete di imprese che interagisca con la struttura scolastica?

■ Sì ■ No

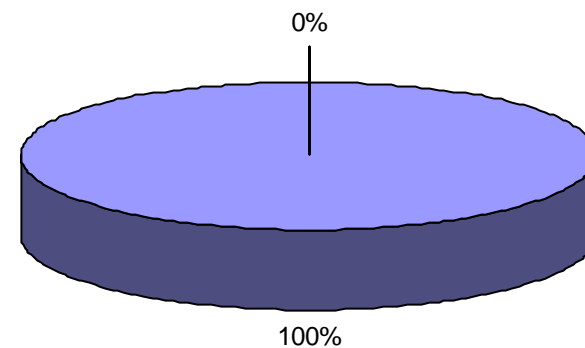

Se sì, in quali ambiti?

■ Supporto strumentale (fornitura di attrezzature)
■ Supporto culturale (aggiornamento)
■ Supporto a favore degli alunni (orientamento)
■ Progettazione di corsi insieme alla scuola

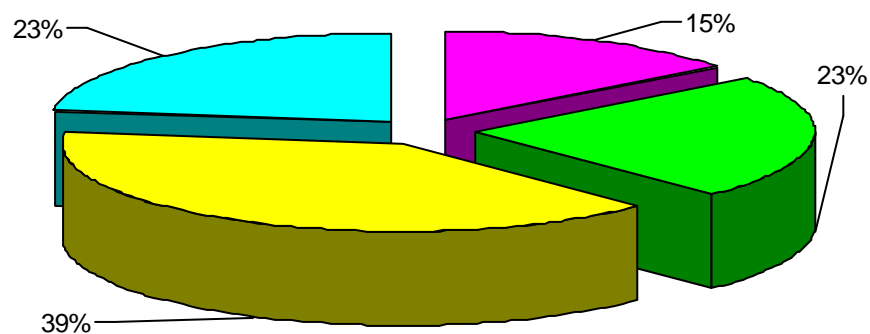

... Ritiene che la scuola possa estendere la formazione ad altre specializzazioni?

■ Sì ■ No

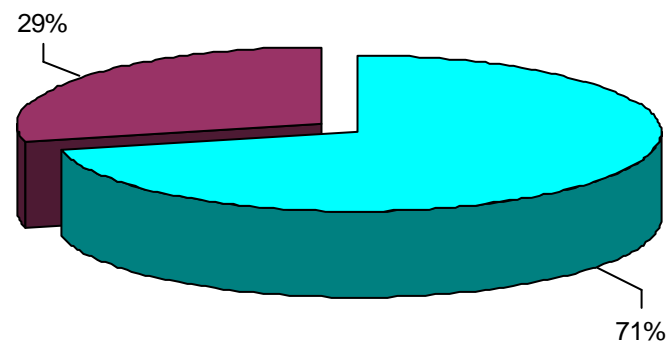

Se sì, in quali ambiti?

(liv 1 = più importante; liv 3 = meno importante)

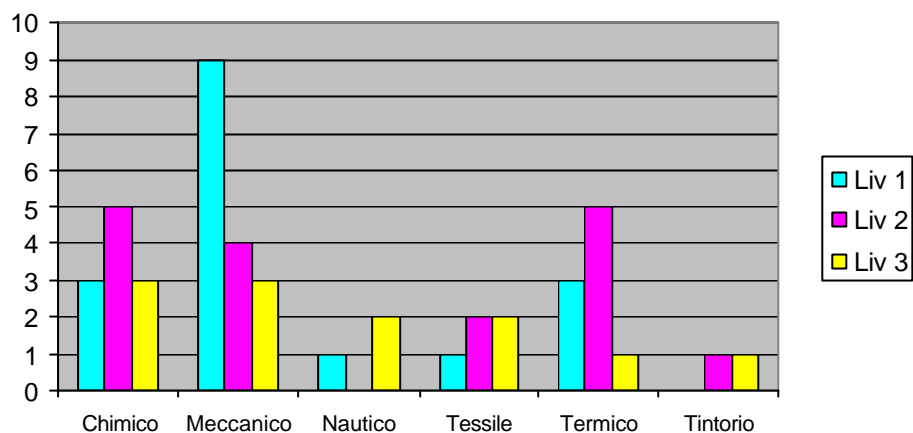

Ritiene complessivamente di poter esprimere sull'ITIS "Marconi" di Dalmine un parere

■ Positivo ■ Appena sufficiente ■ Scarso

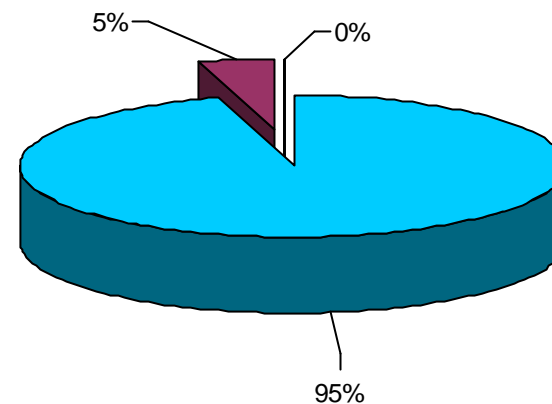

Secondo Lei, circa la possibilità di svolgere formazione attraverso l'alternanza di periodi di studio e di lavoro, ritiene che

- Favorisca l'inserimento dei giovani nel mondo del lavoro
- Possa aiutare lo studente a scoprire la sua vocazione e fornisca alle imprese un canale di reclutamento efficace
- Fornisca alle imprese risorse formative
- Aumenti la motivazione dei giovani allo studio
- Richieda alle aziende un investimento eccessivo di tempo, incidendo sui costi aziendali

